

PREFECTURE DES ALPES-MARITIMES

COMMUNE D'ANTIBES



PLAN DE PRÉVENTION DES RISQUES NATURELS PRÉVISIBLES RELATIFS AUX INONDATIONS

DOSSIER D'ENQUÊTE PUBLIQUE

CARTE DE S ALÉAS
PLAN G : VALLON DU MADÉ ET DU SAINT-MAYMES 1/2 000

PRESCRIPTION DU PPR : arrêté du 5 décembre 2017, prorogé le 23 septembre 2020
ENQUÊTE DU : 11 janvier 2021 AU : 12 février 2021
APPROBATION DU PPR :
DIRECTION DÉPARTEMENTALE DES TERRITOIRES ET DE LA MER



Légende

- ALÉA DE RÉFÉRENCE
- FORT
- MODÉRÉ
- FAIBLE
- 11,85 Cote de référence (mNGF)
- Cadastré DGFiP 2019

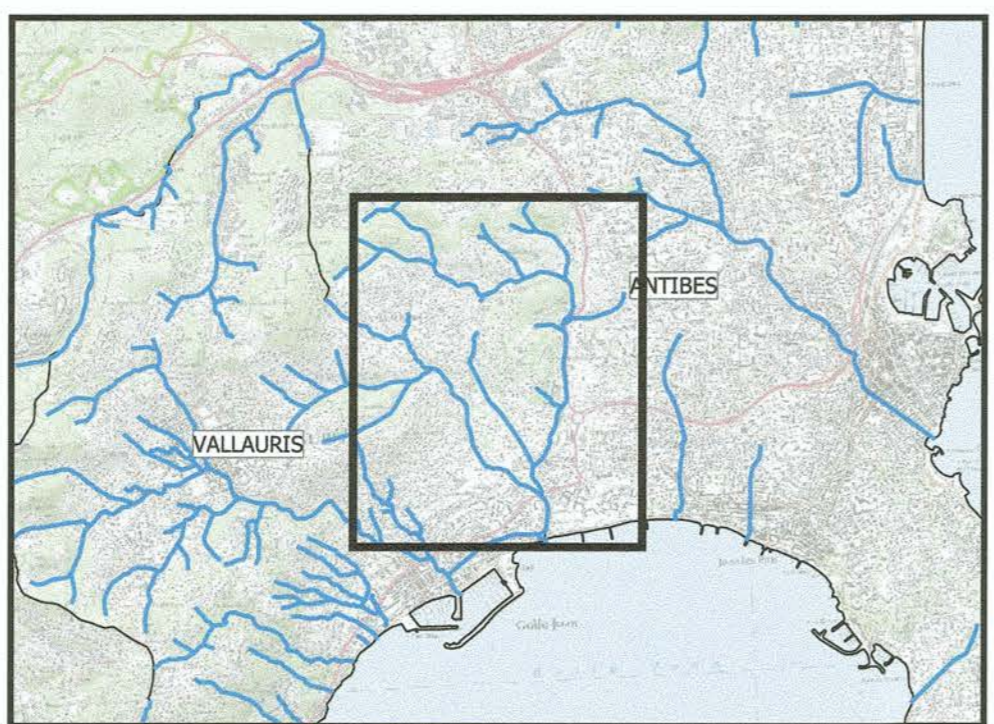
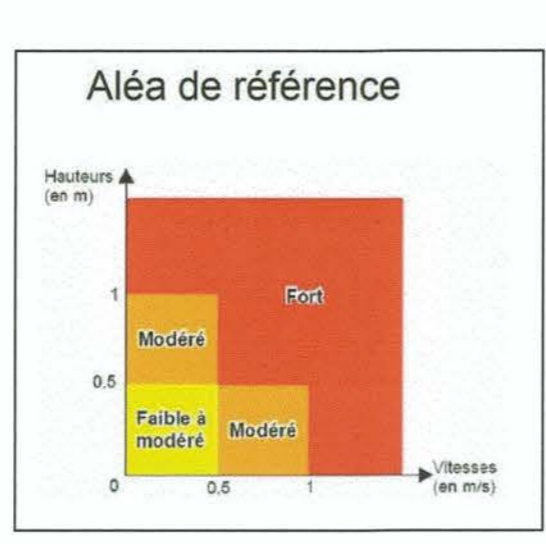

0 100 200 m

Fond de Plan : Orthophoto GOAM 2014 et cadastre DGFiP 2019